МИНИСТЕРСТВО ПРИРОДНЫХ РЕСУРСОВ И ЭКОЛОГИИ РОССИЙСКОЙ ФЕДЕРАЦИИ
ФЕДЕРАЛЬНОЕ АГЕНТСТВО ПО НЕДРОПОЛЬЗОВАНИЮ
ФГБУ "РОСГЕОЛФОНД"

СВОДНАЯ КАРТОГРАММА

ИЗУЧЕННОСТИ ТЕРРИТОРИИ РОССИЙСКОЙ ФЕДЕРАЦИИ И ЕЕ КОНТИНЕНТАЛЬНОГО ШЕЛЬФА ГЕОЛОГИЧЕСКИМИ СЪЕМКАМИ

по состоянию на 01.01.2023 г.

Масштаб 1 : 5 000 000

2023 г.

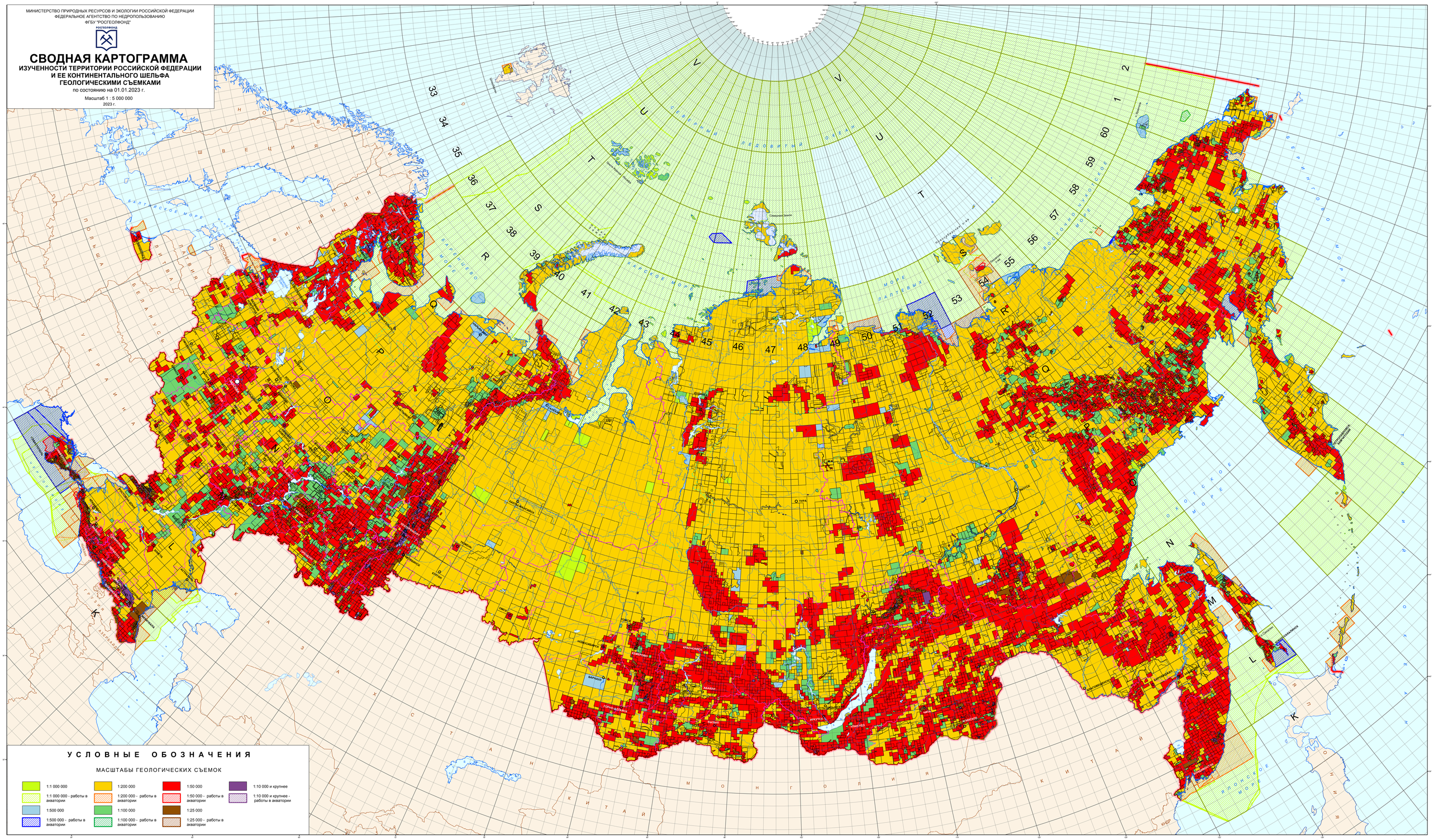

Картограмма геологической изученности территории Российской Федерации составлена по материалам территориальных фондов информации отделом изученности ФГБУ "Росгеолфонд".
Составила О.И.Аметова