МИНИСТЕРСТВО ПРИРОДНЫХ РЕСУРСОВ И ЭКОЛОГИИ РОССИЙСКОЙ ФЕДЕРАЦИИ
ФЕДЕРАЛЬНОЕ АГЕНТСТВО ПО НЕДРОПОЛЬЗОВАНИЮ
ФГБУ "РОСГЕОЛФОНД"

СВОДНАЯ КАРТОГРАММА

ИЗУЧЕННОСТИ ТЕРРИТОРИИ РОССИЙСКОЙ ФЕДЕРАЦИИ ГИДРОГЕОЛОГИЧЕСКИМИ СЪЕМКАМИ (Г, ГИ, ГГ, ГГИ, ГЧ, ГД, ПКИ, МЗ)

по состоянию на 01.01.2021 г.

Масштаб 1 : 5 000 000

2021 г.

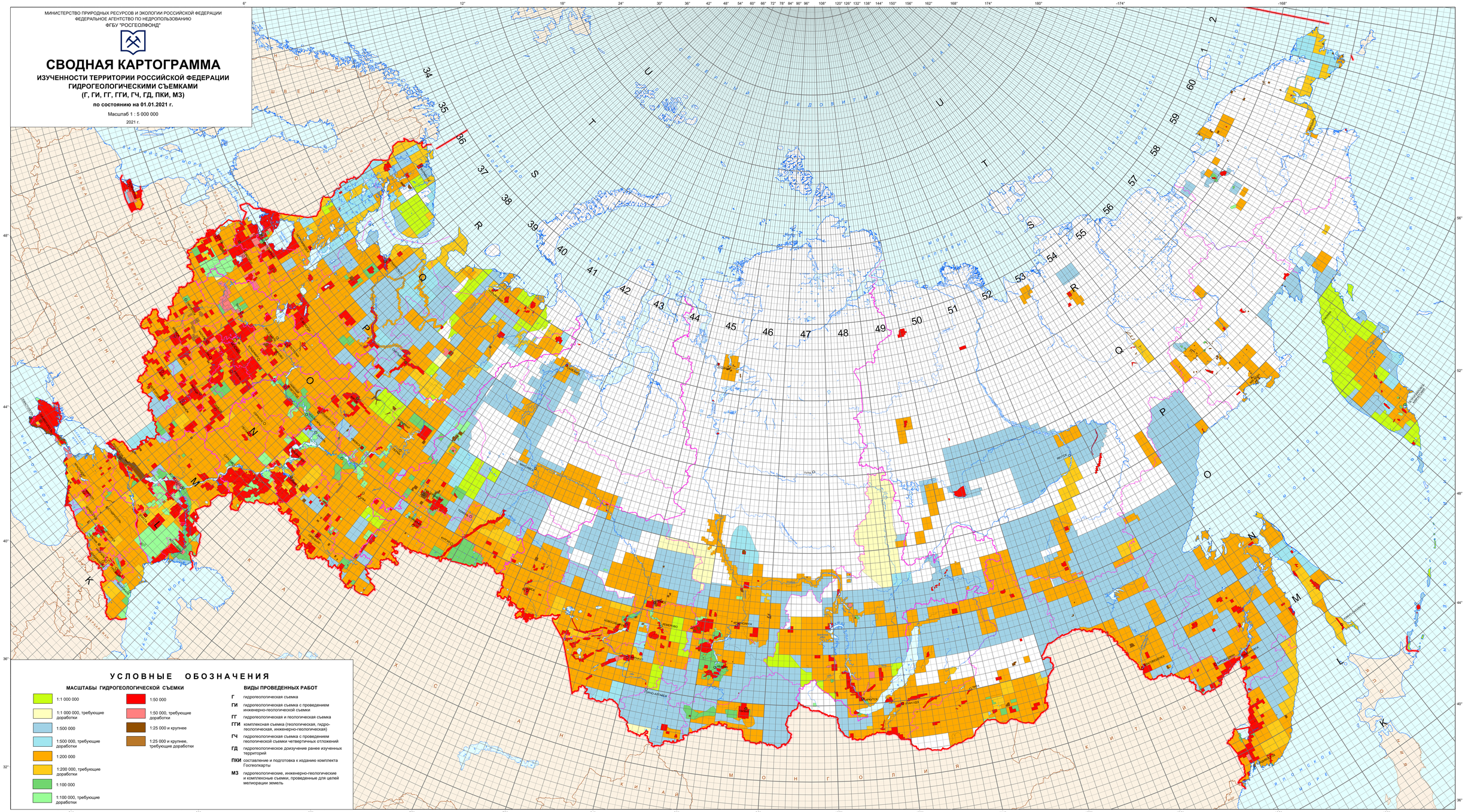

Картограмма гидрогеологической изученности территории Российской Федерации составлена по материалам территориальных фондов информации отделов изученности недр ФГБУ "Росгеолфонд".
Составители: С.М. Мухаметов, А.С. Гуменюк, С.А. Максимов, А.А. Панов, О.А. Шматорова
Компьютерная обработка О.А. Шматоровой