МИНИСТЕРСТВО ПРИРОДНЫХ РЕСУРСОВ И ЭКОЛОГИИ РОССИЙСКОЙ ФЕДЕРАЦИИ
ФЕДЕРАЛЬНОЕ АГЕНТСТВО ПО НЕДРОПОЛЬЗОВАНИЮ
ФГБУ "РОСГЕОЛФОНД"

СВОДНАЯ КАРТОГРАММА

ИЗУЧЕННОСТИ ТЕРРИТОРИИ РОССИЙСКОЙ ФЕДЕРАЦИИ ГИДРОГЕОЛОГИЧЕСКИМИ СЪЕМКАМИ (Г, ГИ, ГГ, ГГИ, ГЧ, ГД, ПКИ, МЗ)

по состоянию на 01.01.2024 г.

Масштаб 1 : 5 000 000

2024 г.

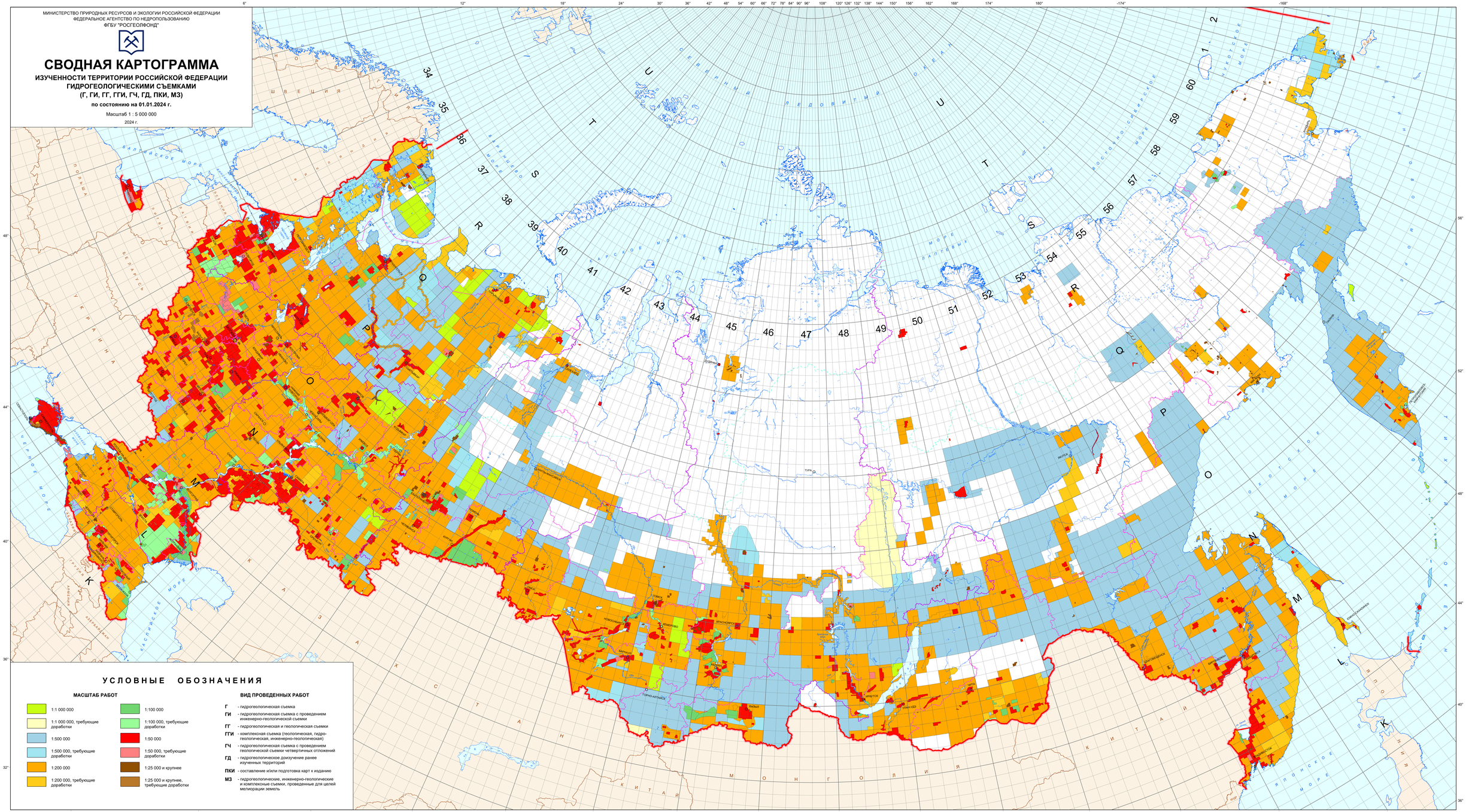
УСЛОВНЫЕ ОБОЗНАЧЕНИЯ
МАСШТАБ РАБОТ
1:1 000 000
1:1 000 000, требующие доработки
1:500 000
1:500 000, требующие доработки
1:200 000
1:200 000, требующие доработки
1:100 000
1:100 000, требующие доработки
1:50 000
1:50 000, требующие доработки
1:25 000 и крупнее
1:25 000 и крупнее, требующие доработки
ВИД ПРОВЕДЕННЫХ РАБОТ
Г - гидрогеологическая съемка
ГИ - гидрогеологическая съемка с проведением инженерно-геологической съемки
ГГ - гидрогеологическая и геологическая съемки
ГГИ - комплексная съемка (геологическая, гидрогеологическая, инженерно-геологическая)
ГЧ - гидрогеологическая съемка с проведением геологической съемки четвертичных отложений
ГД - гидрогеологическое доизучение ранее изученных территорий
ПКИ - составление и/или подготовка карт к изданию
МЗ - гидрогеологические, инженерно-геологические и комплексные съемки, проведенные для целей мелиорации земель
ЛЕДОВИТЫЙ ОКЕАН
МОРЕ ЛАПТЕВЫХ
ВОСТОЧНО-СИБИРСКОЕ МОРЕ
ЧУКОТСКОЕ МОРЕ
БЕЛОЕ МОРЕ
БАРЕНЦЕВО МОРЕ
КАРСКОЕ МОРЕ
ЧЕРНОЕ МОРЕ
КАСПИЙСКОЕ МОРЕ
ОХОТСКОЕ МОРЕ
ЯПОНСКОЕ МОРЕ
ЖЕЛТОЕ МОРЕ
ШВЕЦИЯ
ФИНЛЯНДИЯ
ПОЛЬША
БЕЛАРУСЬ
УКРАИНА
КАЗАХСТАН
МОНГОЛИЯ
КИТАЙ
КОРЕЯ
ЯПОНИЯ
МОСКВА
САНКТ-ПЕТЕРБУРГ
ЕКАТЕРИНБУРГ
НОВОСИБИРСК
КРАСНОЯРСК
ИРКУТСК
ЯКУТСК
ХАБАРОВСК
ВЛАДИВОСТОК
ПЕТРОПАВЛОВСК-КАМЧАТСКИЙ
ТИКСИ
ТУРА
ИНТА
ВОРКУТА
ГОРНО-АЛТАЙСК
ЧЕРЕПОВЕЦ
ВОЛОГДА
ЯРОСЛАВЛЬ
ТОМСК
ОМСК
ЧЕЛЯБИНСК
ПЕРМЬ
КАЗАНЬ
ВОЛГОГРАД
САРАТОВ
ВОРОНЕЖ
ТАМБОВ
ТУЛА
ОРЕЛ
КУРСК
БЕЛГОРОД
ВОЛГА
ОКА
ДОН
ЕНИСЕЙ
ЛЕНА
ОБЬ
ИРТЫШ
АМУР
ЯНА
ИНДИГИРКА
КОЛЫМА
ЧУКОТКА
ЛАПТЕВЫХ
ЗЕМЛЯ ФРАНЦА-ИОСИФА
ШПИЦБЕРГЕН
ЗЕМЛЯ ВРАНГЕЛЯ
ОСТРОВ ВРАНГЕЛЯ
ОСТРОВ ВАЙГАЧ
ОСТРОВ ДИКСОН
ОСТРОВ ГОГЛАНД
ОСТРОВ ГОТЛАНД
ОСТРОВ ЭЗЕЛЬ
ОСТРОВ ЛАМБЕРТ
ОСТРОВ ЛАМБЕРТ
ОСТРОВ ЛАМБЕРТ