МИНИСТЕРСТВО ПРИРОДНЫХ РЕСУРСОВ И ЭКОЛОГИИ РОССИЙСКОЙ ФЕДЕРАЦИИ
ФЕДЕРАЛЬНОЕ АГЕНТСТВО ПО НЕДРОПОЛЬЗОВАНИЮ
ФГБУ "РОСГЕОЛФОНД"

СВОДНАЯ КАРТОГРАММА

ИЗУЧЕННОСТИ ТЕРРИТОРИИ РОССИЙСКОЙ ФЕДЕРАЦИИ И ЕЕ КОНТИНЕНТАЛЬНОГО ШЕЛЬФА ИНЖЕНЕРНО-ГЕОЛОГИЧЕСКИМИ СЪЕМКАМИ (И, ИД, ИГ, ПКИ)

по состоянию на 01.01.2023 г.

Масштаб 1 : 5 000 000

2023 г.

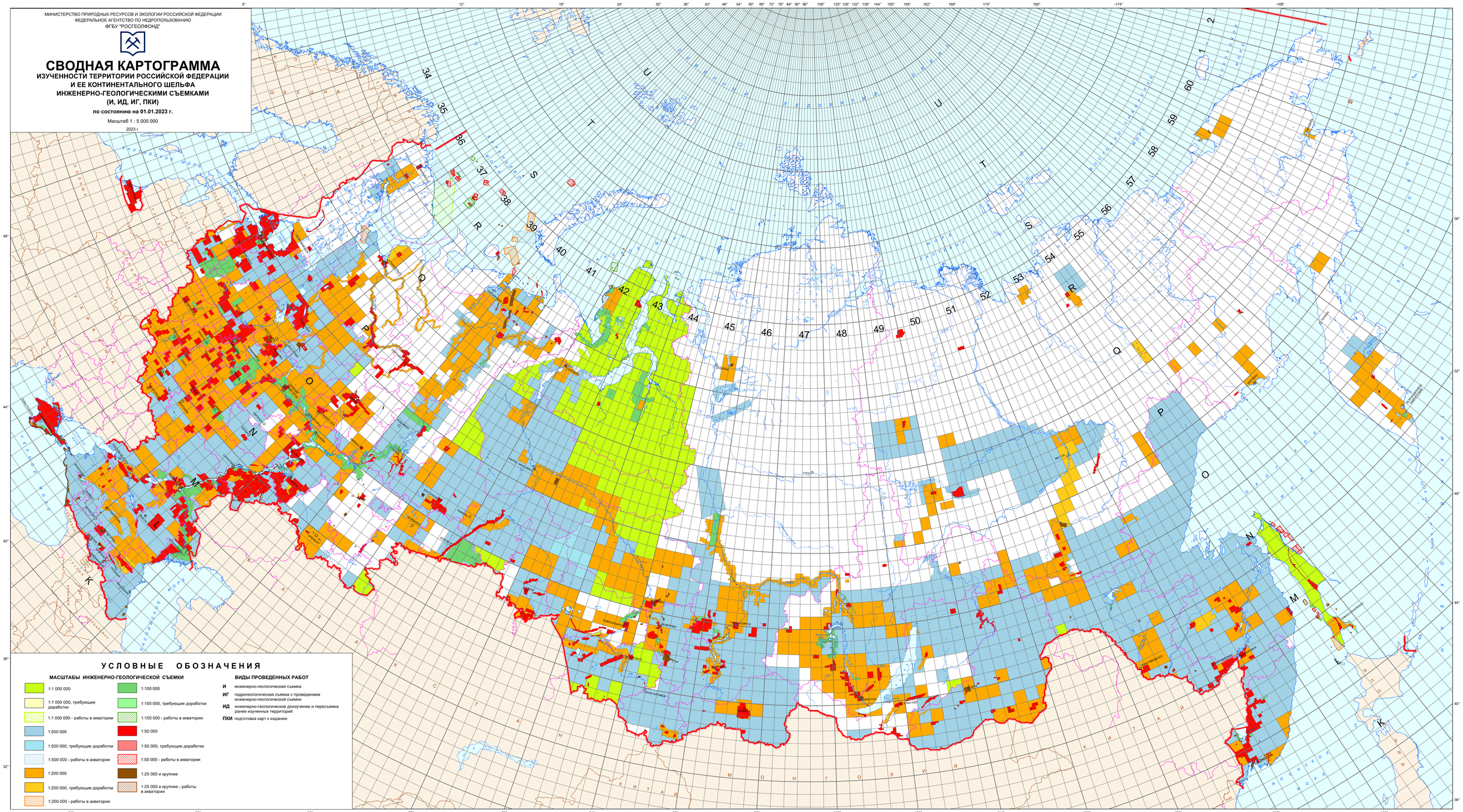

Картограмма инженерно-геологической изученности территории Российской Федерации и ее континентального шельфа на основании территориальных фондов информации отделов изученности ФГБУ "Росгеолфонд"
Составитель: С.М. Михайлова, А.А. Панов, Т.В. Аверчева
Компьютерная обработка: О.А. Шмотерова