МИНИСТЕРСТВО ПРИРОДНЫХ РЕСУРСОВ И ЭКОЛОГИИ РОССИЙСКОЙ ФЕДЕРАЦИИ
ФЕДЕРАЛЬНОЕ АГЕНТСТВО ПО НЕДРОПОЛЬЗОВАНИЮ "РОСНЕДРА"
ФГБУ "РОСГЕОЛФОНД"

КАРТОГРАММА
ЭКОЛОГО-ГЕОЛОГИЧЕСКОЙ ИЗУЧЕННОСТИ ТЕРРИТОРИИ ЛИСТА

по состоянию на 01.01.2023 г.

Q-40

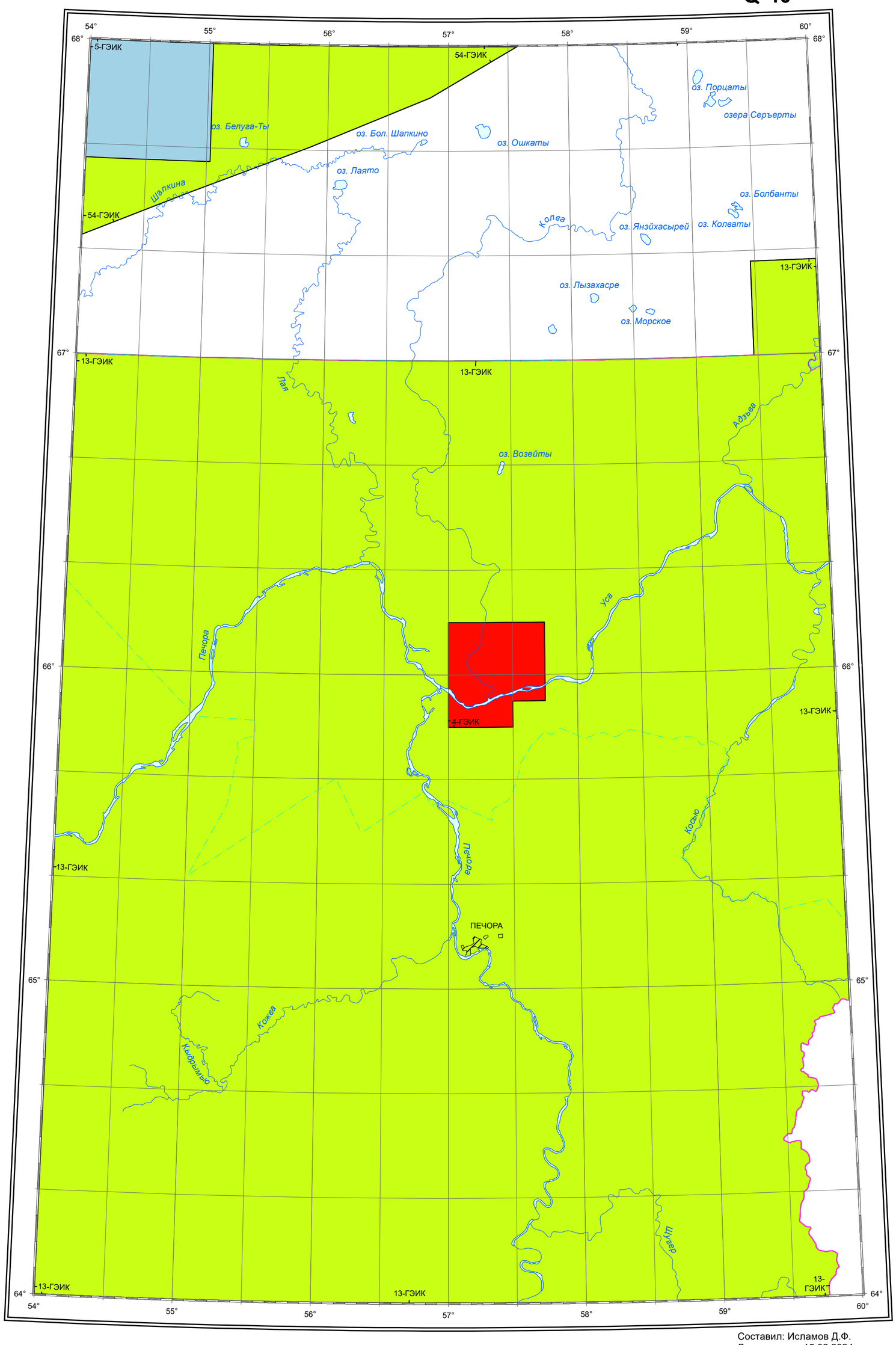

Составил: Исламов Д.Ф.
Дата издания 15.02.2024 г.

1:1 000 000
в 1 сантиметре 10 км

10 0 10 20 30 40 50 км

УСЛОВНЫЕ ОБОЗНАЧЕНИЯ

МАСШТАБ РАБОТ

- 1:1 000 000
- 1:500 000
- 1:50 000

ВИД ПРОВЕДЕННЫХ РАБОТ

ГЭИК - эколого-геологические исследования и картографирование

СХЕМА ПОЛИТИКО-АДМИНИСТРАТИВНОГО ДЕЛЕНИЯ

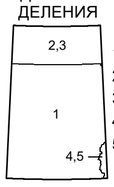

1. Республика Коми
2. Архангельская область
3. Ненецкий АО
4. Ханты-Мансийский АО (Югра)
5. Тюменская область