

КАРТОГРАММА ЭКОЛОГО-ГЕОЛОГИЧЕСКОЙ ИЗУЧЕННОСТИ ТЕРРИТОРИИ ЛИСТА

по состоянию на 01.01.2023 г.

P-38

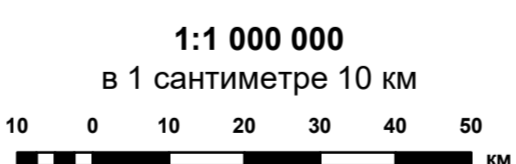
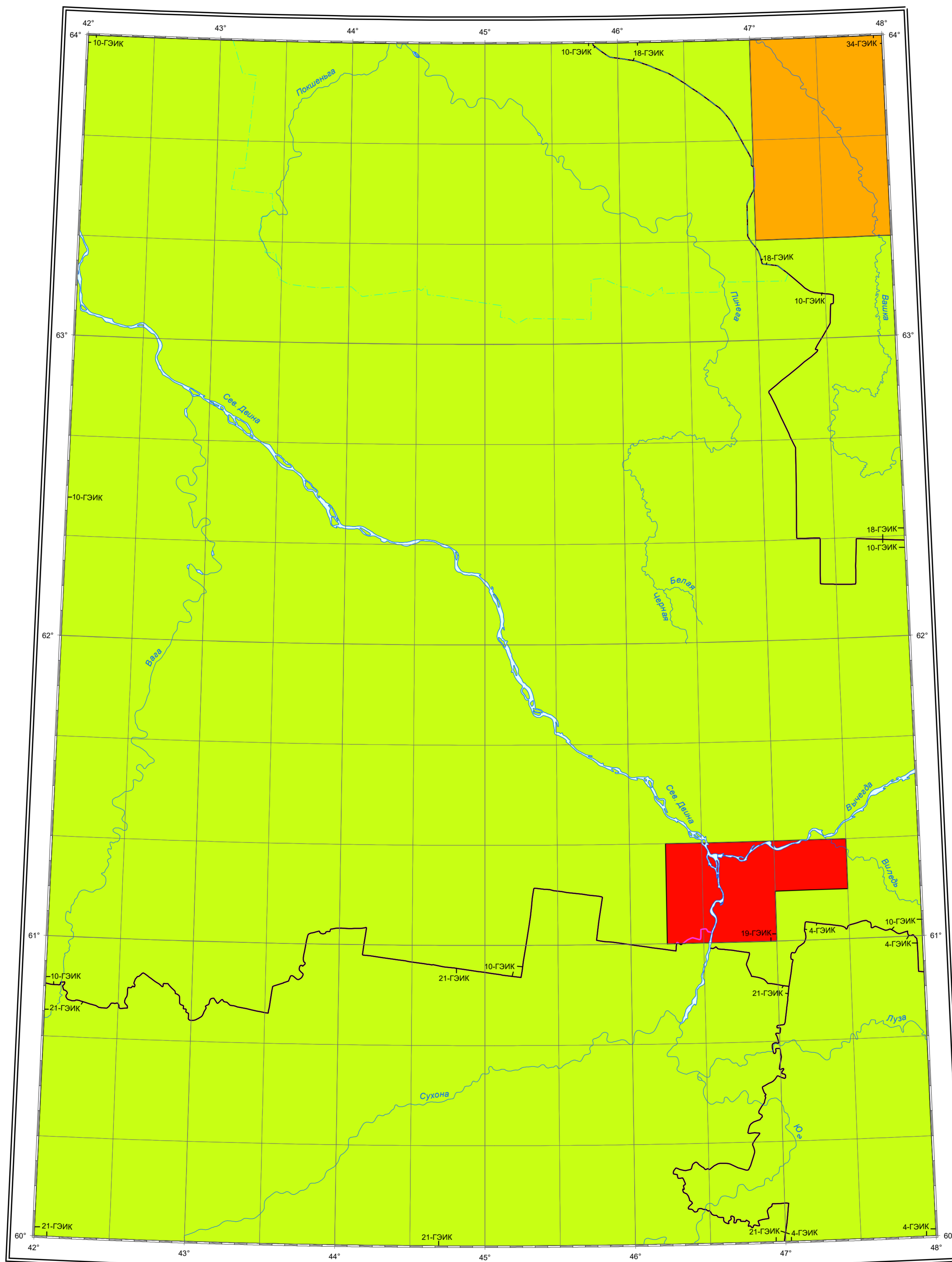

Составил: Исламов Д.Ф.
Дата издания 19.02.2024 г.

УСЛОВНЫЕ ОБОЗНАЧЕНИЯ

МАСШТАБ РАБОТ
1:1 000 000
1:200 000
1:50 000

ВИД ПРОВЕДЕННЫХ РАБОТ
ГЭИК - эколого-геологические исследования и картографирование

СХЕМА
ПОЛИТИКО-АДМИНИСТРАТИВНОГО
ДЕЛЕНИЯ

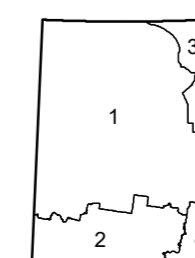

1. Архангельская область
2. Вологодская область
3. Республика Коми
4. Кировская область